

ALICE YAMAGISHI

HEIGHT : 5'9

BUST : 28

WAIST : 23

HIPS : 34.5

SHOES : 5.5

EYES : BROWN

HAIRS : BLACK



HEIGHT : 5'9 BUST : 28 WAIST : 23 HIPS : 34.5 SHOES : 5.5 EYES : BROWN HAIRS : BLACK



crystal.
models

HEIGHT : 5'9 BUST : 28 WAIST : 23 HIPS : 34.5 SHOES : 5.5 EYES : BROWN HAIRS : BLACK

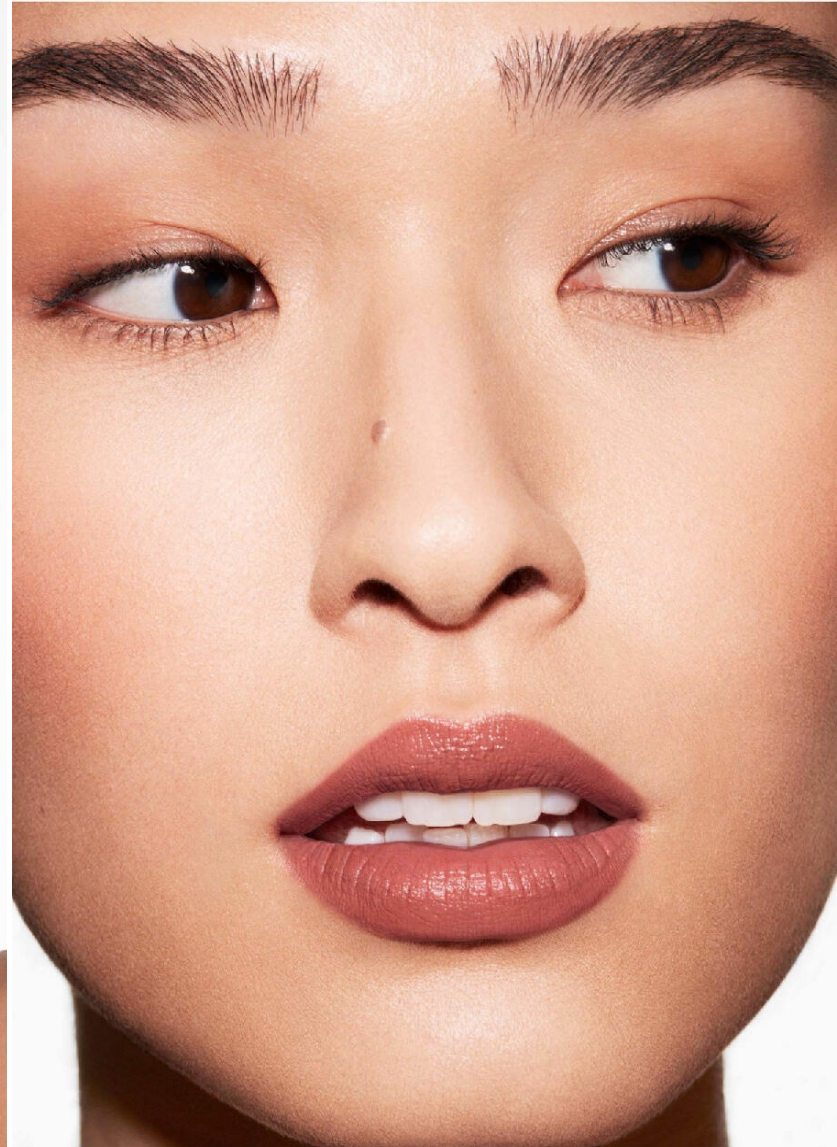

crystal.
models

HEIGHT : 5'9 BUST : 28 WAIST : 23 HIPS : 34.5 SHOES : 5.5 EYES : BROWN HAIRS : BLACK



crystal.
models

HEIGHT : 5'9 BUST : 28 WAIST : 23 HIPS : 34.5 SHOES : 5.5 EYES : BROWN HAIRS : BLACK



crystal.
models

HEIGHT : 5'9 BUST : 28 WAIST : 23 HIPS : 34.5 SHOES : 5.5 EYES : BROWN HAIRS : BLACK



crystal.
models

HEIGHT : 5'9 BUST : 28 WAIST : 23 HIPS : 34.5 SHOES : 5.5 EYES : BROWN HAIRS : BLACK



crystal.
models

HEIGHT : 5'9 BUST : 28 WAIST : 23 HIPS : 34.5 SHOES : 5.5 EYES : BROWN HAIRS : BLACK



crystal.
models

HEIGHT : 5'9 BUST : 28 WAIST : 23 HIPS : 34.5 SHOES : 5.5 EYES : BROWN HAIRS : BLACK

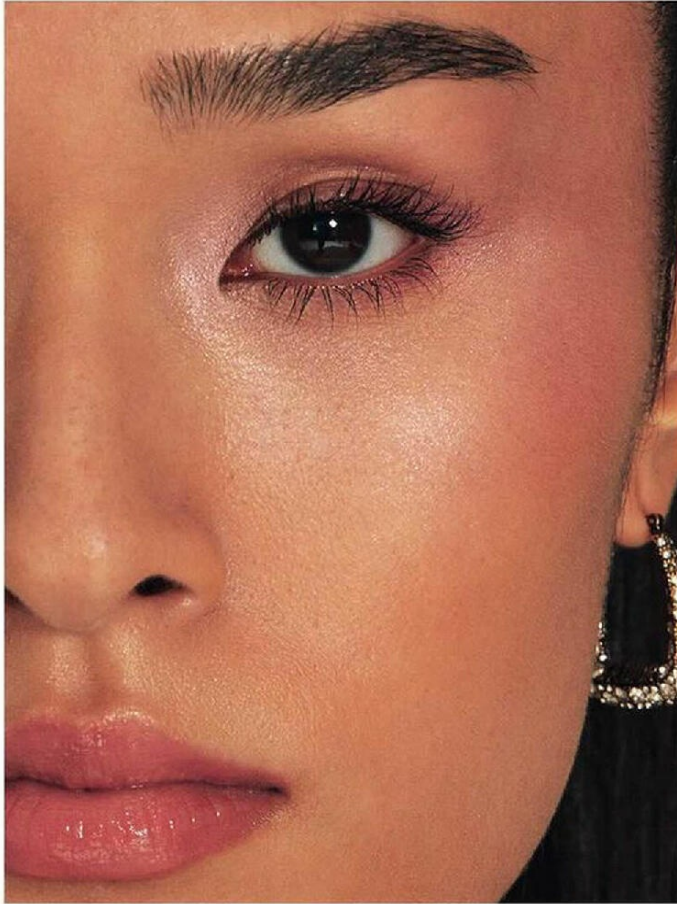

ORIENT CHARM

ชุดเป็นสีทองด้วยพลาตตินั่มสีทองสี Jizoh Street ผสมสีดำด้วย Imperiallash Mascara pink สีดำและดำ ผิดจางเล็กน้อยบนสีชมพู
เนื้อนุ่ม สี Aura Pink และทำสีริมฝีปากด้วย Visionary Gel Lipslick สี Beton ที่จางมาจาก SHISEIDO

MODELS: Alice Yamagishi, Rebecca Van Hove, Ashley Karah, Hayley Foster & Dylan Miller MAKEUP: Ann Benjamas Liendo
MAKEUP ASSISTANT: Veronica Goano HAIR: Timothy Peter HAIR ASSISTANT: Ava Mihajevich PHOTOGRAPHER ASSISTANT: Jeney Fu & April Blum
STYLIST ASSISTANT: Moxgon Lipsiner CASTING DIRECTOR: Tacha Tongprecho



HEIGHT : 5'9 BUST : 28 WAIST : 23 HIPS : 34.5 SHOES : 5.5 EYES : BROWN HAIRS : BLACK



crystal.
models